





ANOTEM TUDO!

.....

Toda informação é importante



Onde fica **Bonito**?

Informação muito importante!

MATO GROSSO DO SUL



Como chegar?

Como ir até Bonito/MS?



PORTAS DE ENTRADA

CAMPO GRANDE, BONITO E CORUMBÁ



DISTÂNCIAS TERRESTRES

| | |
|----------------|---------|
| CAMPO GRANDE | 290 KM |
| PANTANAL | 130 KM |
| CORUMBÁ | 354 KM |
| CUIABÁ | 850KM |
| SÃO PAULO | 1135 KM |
| RIO DE JANEIRO | 1675 KM |





BONITO WAY

CONHEÇA A NOSSA AGÊNCIA

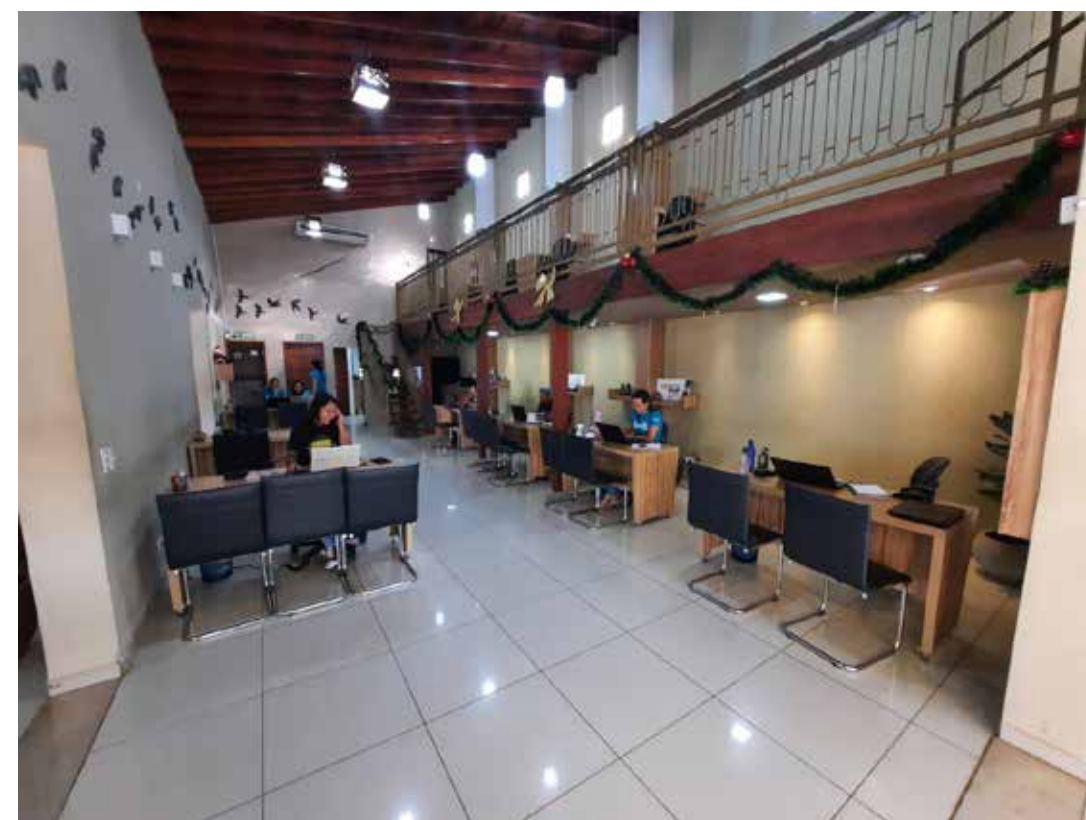
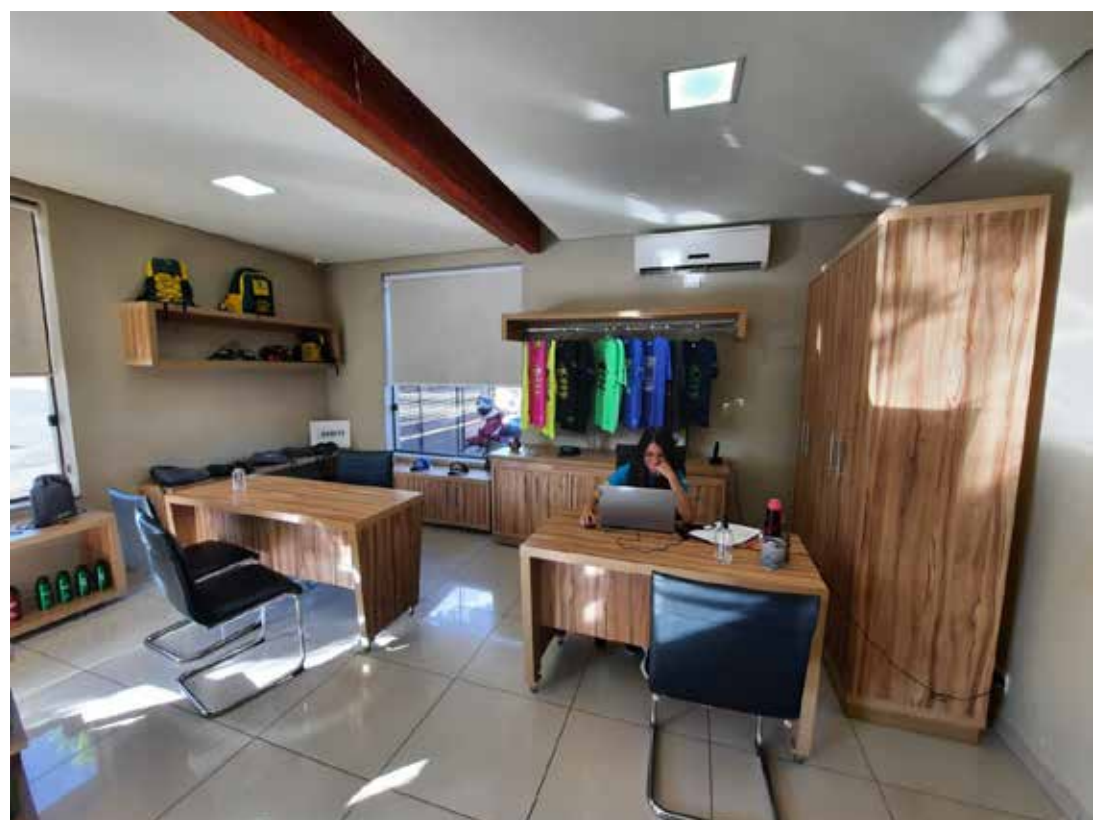

Perfil dos turistas

Para quem é?



Aventureiros

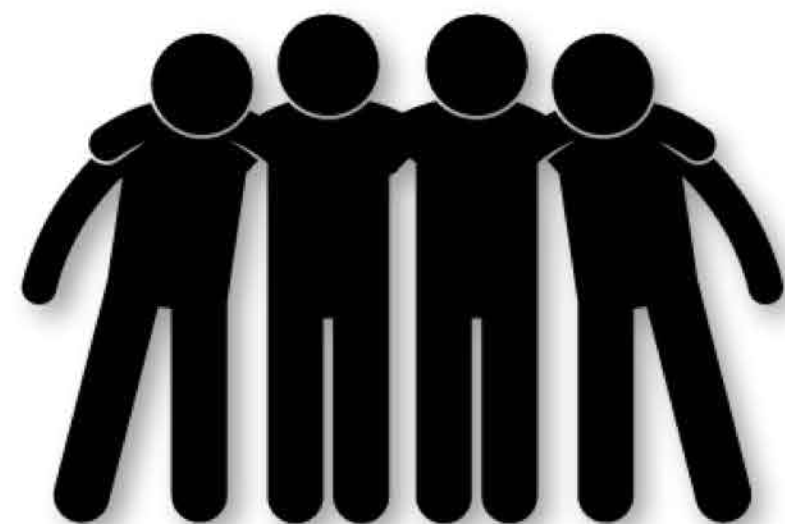

Amigos e Formatura



Pedagógico



**Casais e
Lua de Mel**



Eventos e Negócios



**Necessidades
Especiais**



Família com Crianças

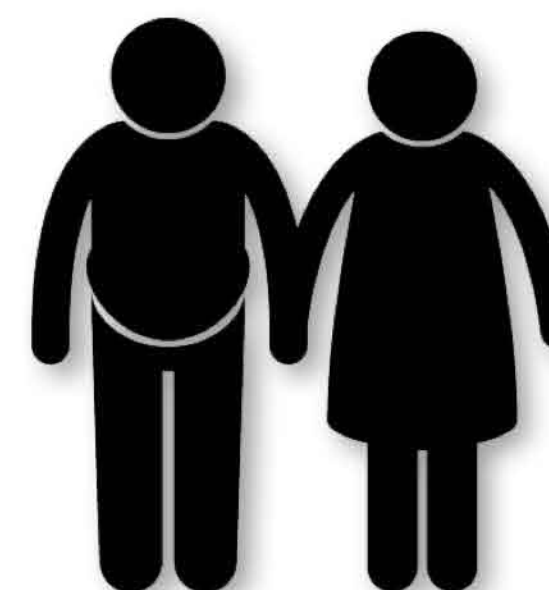

Melhor Idade



**Observadores e
Mergulhadores**



POR QUE BONITO É TÃO CARO?!

.....

Argumentos para começar a trabalhar



EXEMPLO MUNDIAL DE ECOTURISMO

Bonito apresenta uma das melhores infraestruturas, equipamentos e serviços para a prática de ecoturismo com segurança e conforto.



OVER-TOURISM





TURISMO EXCLUSIVO





SEGURANÇA E CONTROLE DE IMPACTO VOUCHER ÚNICO

Uma forma de garantir um menor impacto no meio ambiente e manter o ecoturismo como uma atividade segura e uma experiência ÚNICA e inesquecível!

| | | | | | | | |
|--|--|-------------------------|----------------|---|--|------------------------------|--|
| | | | | Município de Bonito Secretaria de Administração e Finanças Cidade de 03925 - Rua Santos de Castro, 137 Fone: (67) 3251-1100 - Bonito - MS | | COMTUR BONITO - MS | |
| BONITO WAY TURISMO E EVENTOS Rua General Osório, 888 CEP: 79200-000 Fone: 3255-1846 (at. municipal) 36087 DNPJ: 09.235-4040881-00 | | | | VOUCHER ÚNICO 44200 Ativo | | | |
| Atividade: Testes/Testes | | Assessoria: 02345 | | Data / Hora: 26/08/2014 08:00 | | | |
| Identificação do cliente: Alda Flores | | Cidade: Campo Grande | | UF: MS | | Hora Saída: 07:00 | |
| Materiais para | | Quant. Por | Valor Unitário | Valor Por | | | |
| COP | | 1 | 0,00 | 0,00 | | | |
| MATERIAL HOTEL | | 1 | 0,00 | 0,00 | | | |
| Compras Particular | | 1 | | Subtotal passagens | | 0,00 | |
| Pass | | 1 | | Valor Unitário | | Valor Por | |
| Observações | | 1 | | Valor Unitário | | Valor Por | |
| | | 1 | | Subtotal refeições | | 0,00 | |
| | | | | TOTAL GERAL | | 0,00 | |

Expensas em 20/08/2014 17:00 por 'Deyse Wendy'.
Assinatura do responsável da agência



DOMINE O DESTINO

Conhecimento traz Segurança!



TODOS OS PASSEIOS COM GUIAS ESPECIALIZADOS

SEGURANÇA: Nenhum atrativo permite uma experiência auto-guiada, apenas os Balneários que são livres mas mesmo assim possuem guarda-vidas.



SISTEMA DE GESTÃO DE SEGURANÇA

SEGURANÇA: O controle de impacto de carga tem papel importante na preservação do meio ambiente e os equipamentos de alta qualidade garantem a experiência.



CIDADE TURÍSTICA SEGURA E TRANQUILA

SEGURANÇA: Cidade sem violência e roubos, são 15 mil habitantes na cidade que se conhecem e fazem questão de zelar pela tranquilidade da cidade.



NATUREZA PRESERVADA LONGE DO CONCRETO

LOGÍSTICA: Um lugar tão preservado e rico em fauna e flora não poderia ficar perto dos grandes centros urbanos. Logo, para chegar no paraíso, acaba ficando um pouco distante.



OPÇÕES DE HOSPEDAGEM PARA TODOS

ESTRUTURA: De casa para aluguel a resort, temos pousadas, hostels, casas na fazenda, estilos executivos, hotéis e barco hotel. São mais de 4 mil leitos.



ATIVIDADES PARA TODAS AS IDADES

VARIEDADE: Mais de 50 atrativos disponíveis, para todos os gostos e todas as idades. Isso ajuda muito pois não tem como errar, por mais diversificado seja o grupo.



MAPA DE BONITO

LOGÍSTICA DOS PASSEIOS?

TRANSFER OU ALUGAR CARRO?

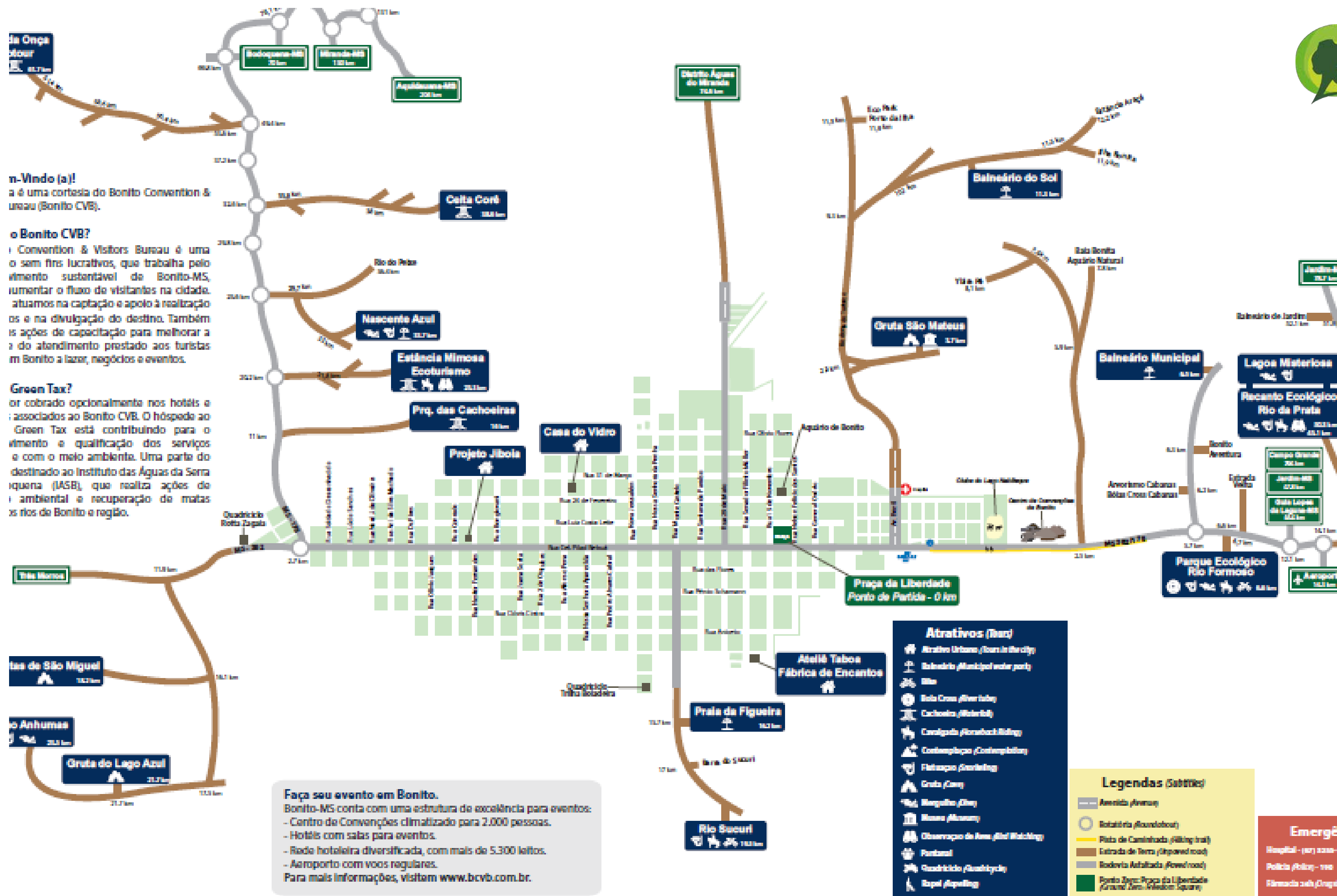



ATRATIVOS TURÍSTICOS

VARIEDADE DE EXPERIÊNCIAS

Grutas
Flutuação
Mergulho
Balneários
Cachoeiras
Aventura
Safaris

Rapel
Contemplação
Observação
Cavalgada
Cicloturismo
Atrativos Urbanos
Expedições



**QUANTOS
DIAS EM
BONITO?**

**QUAL A
MELHOR
ÉPOCA?**



GRUTAS

Uma experiência
embaixo da terra

Gruta do Lago Azul
A partir de 6 anos



Gruta Catedral
A partir de 5 anos



Gruta de São Miguel
A partir de 5 anos





GRUTA DO MIMOSO

FLUTUAÇÃO



Única gruta em Bonito-MS que pode entrar na água e realizar flutuação.





RIO SUCURI

FLUTUAÇÃO

Devido às águas cristalinas e à abundância de peixes, são passeios indispensáveis que dão fama à Bonito





RIO DA PRATA

Uma experiência inesquecível para quem ama natureza!





Rio Sucuri



Rio da Prata



Nascente Azul



Aquário Natural



Barra do Sucuri

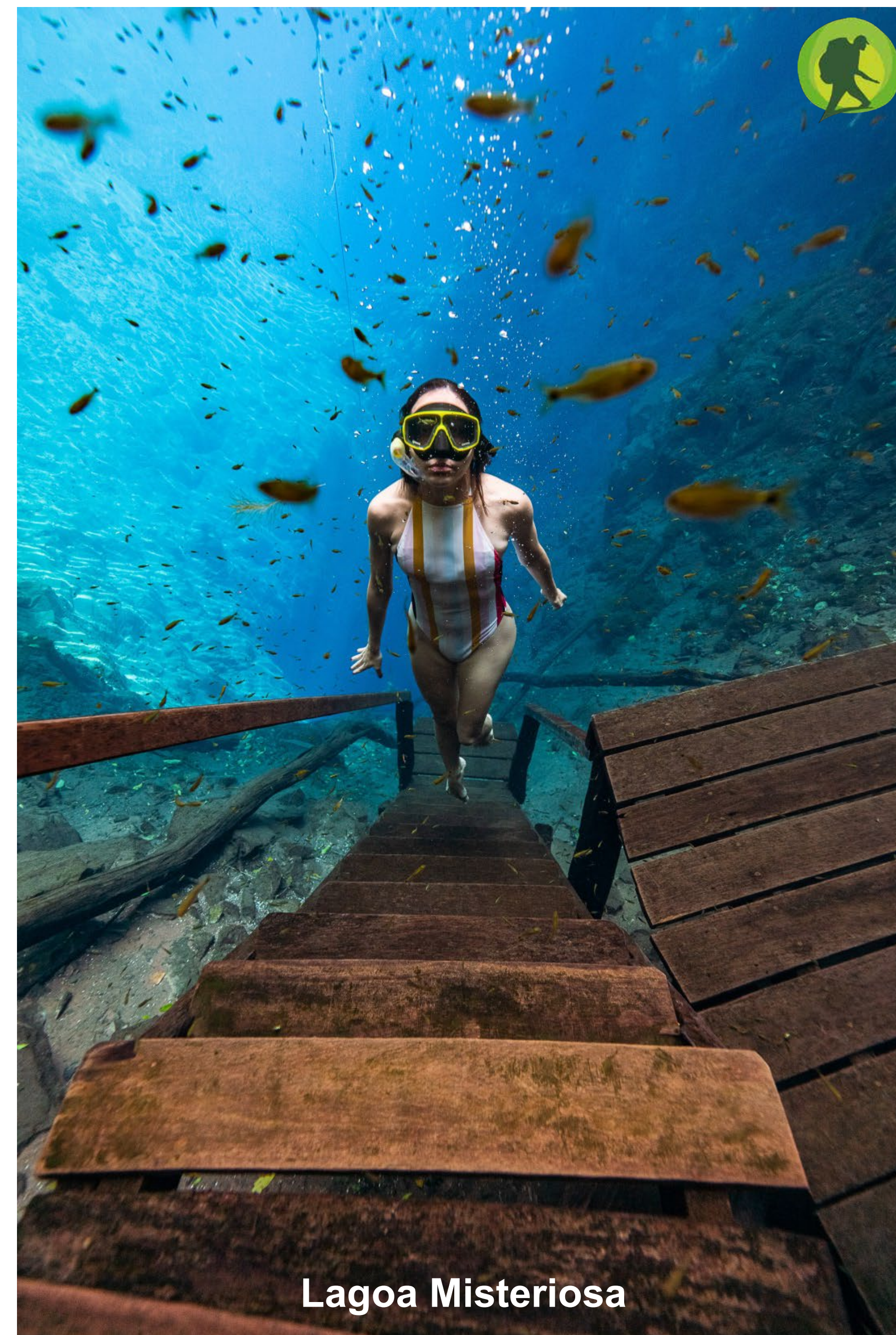

Lagoa Misteriosa

Brasil
TOTAL
RECEPTIVOS

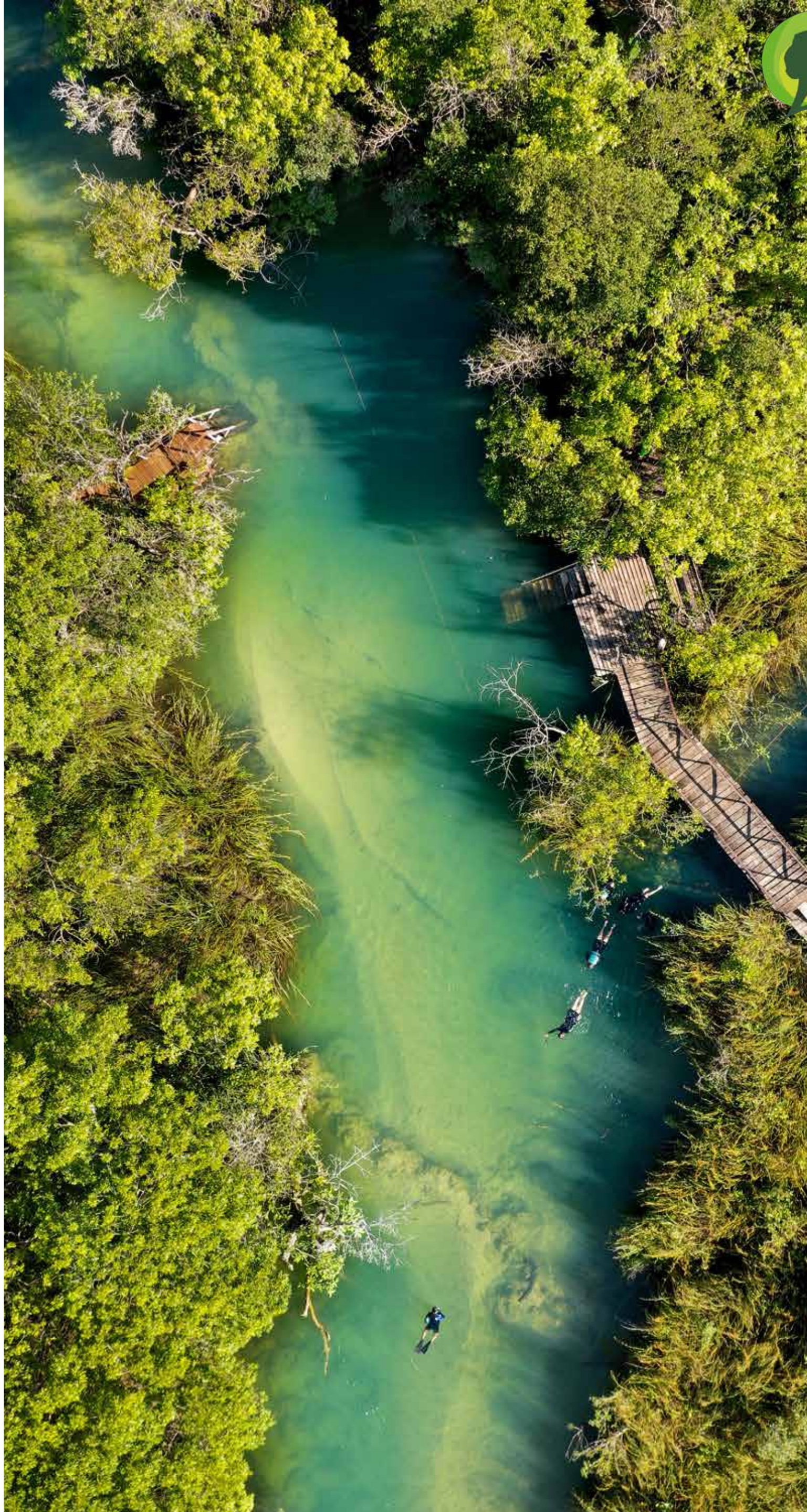
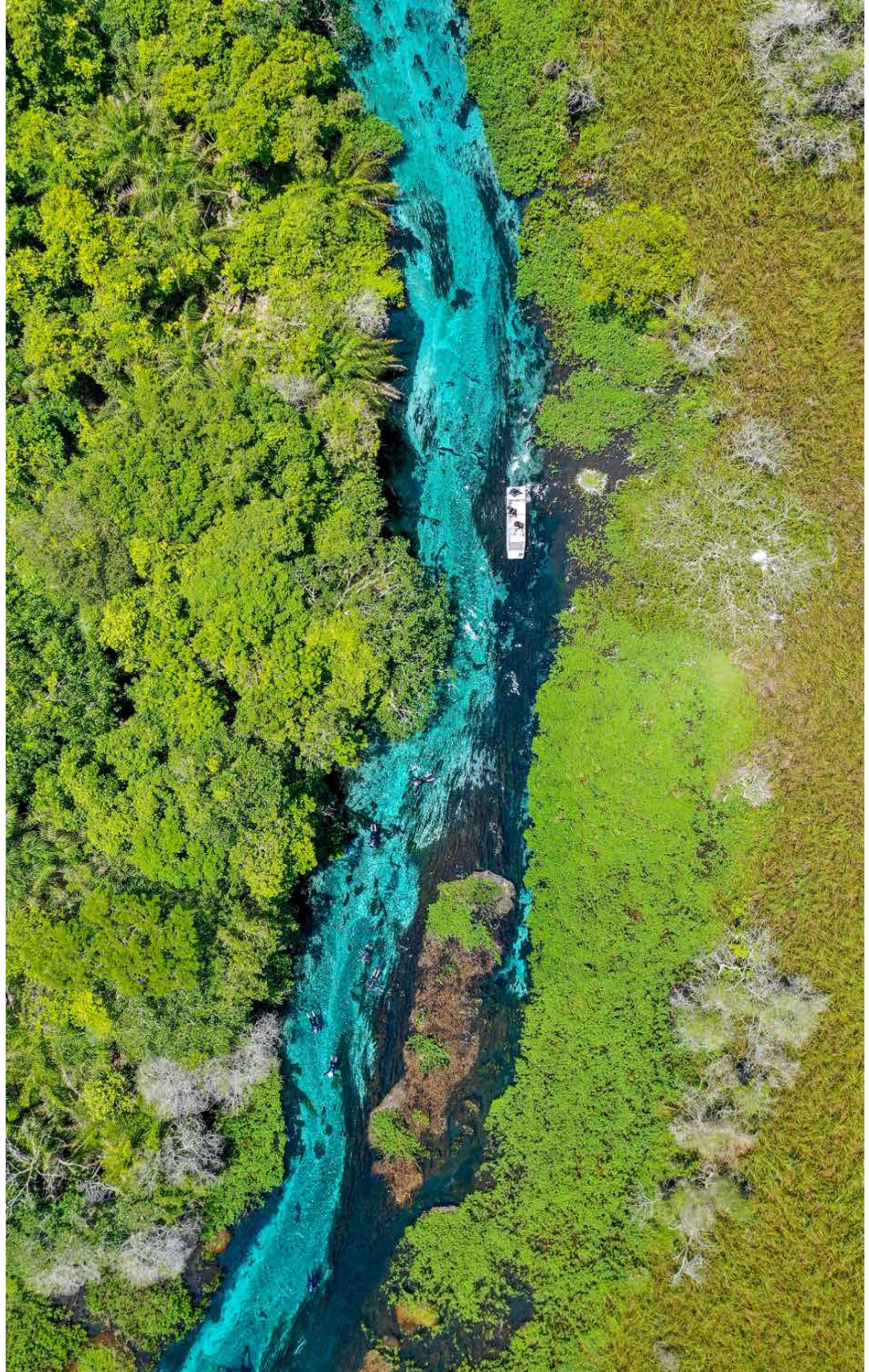
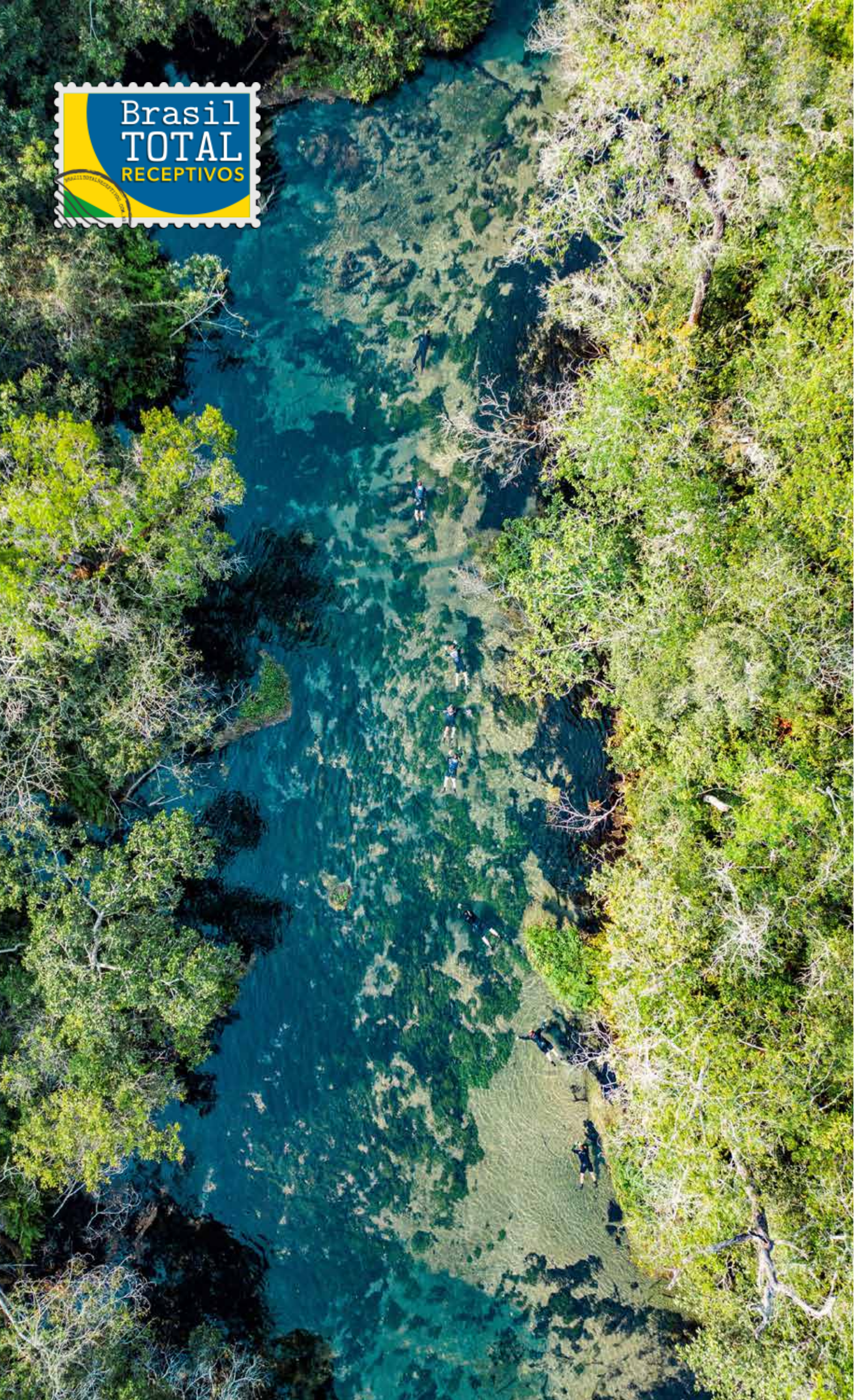



TRILHAS E CACHOEIRAS

Trilhas para todos os perfis e muitas belezas naturais



Parque das Cachoeiras
Qualquer idade



Estância Mimosa
A partir de 3 anos

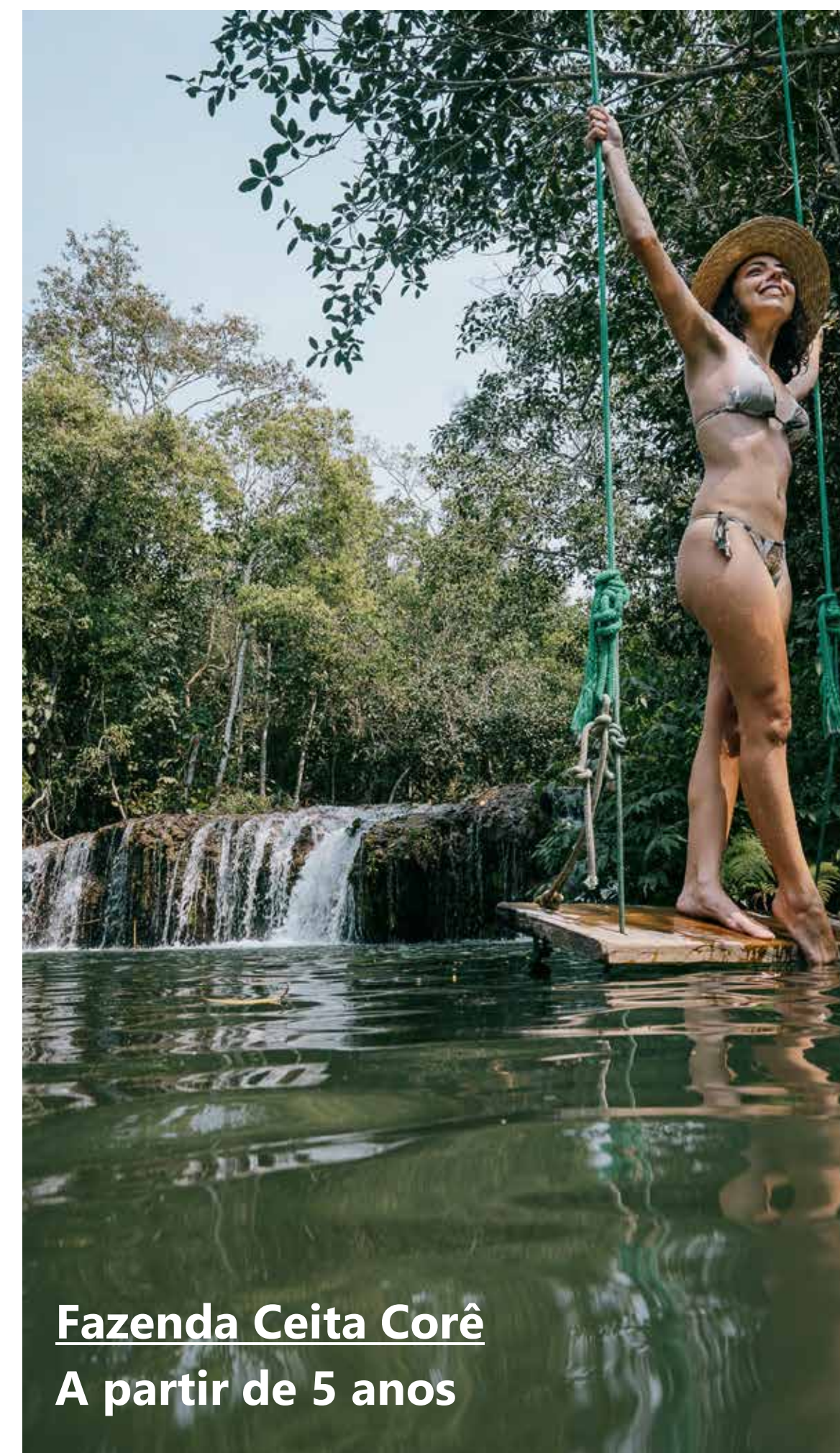

Fazenda Ceita Corê
A partir de 5 anos

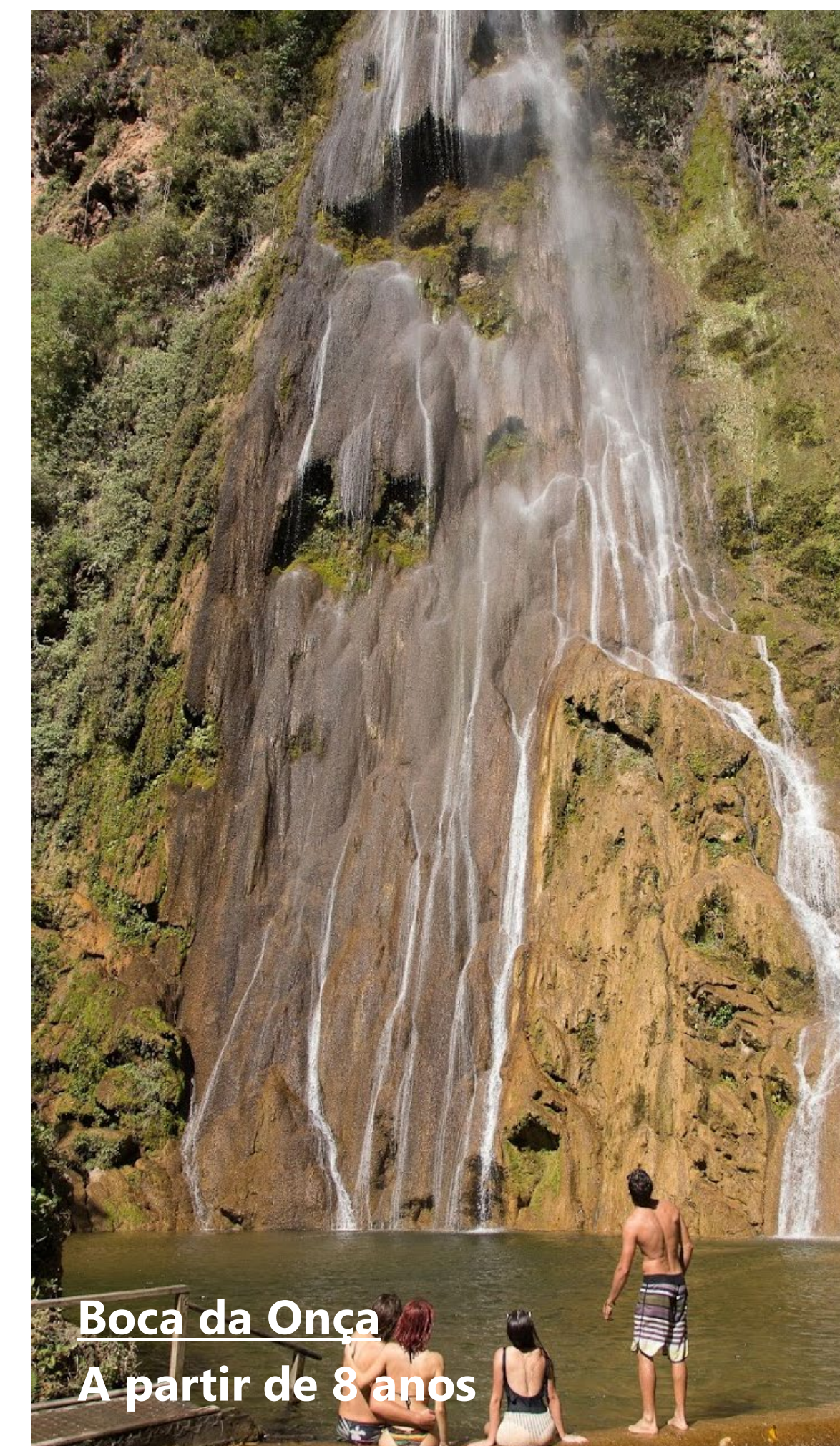

Boca da Onça
A partir de 8 anos



Rio do Peixe
A partir de 4 anos

Trilhas para todos os perfis e
muitas belezas naturais

TRILHAS E CACHOEIRAS

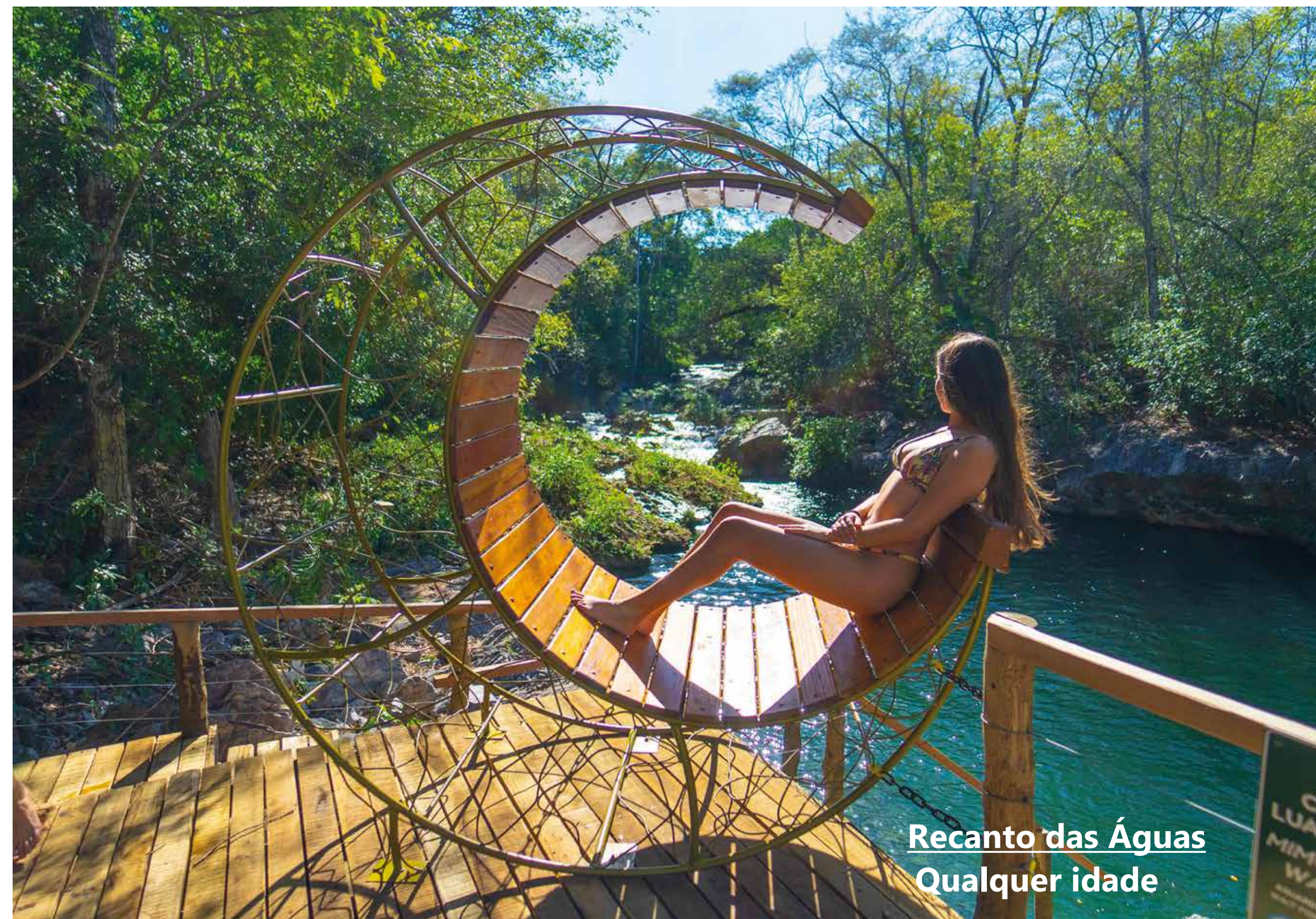

Recanto das Águas
Qualquer idade



Boca da Onça

RAPEL

Aventuras radicais em lugares de tirar o fôlego

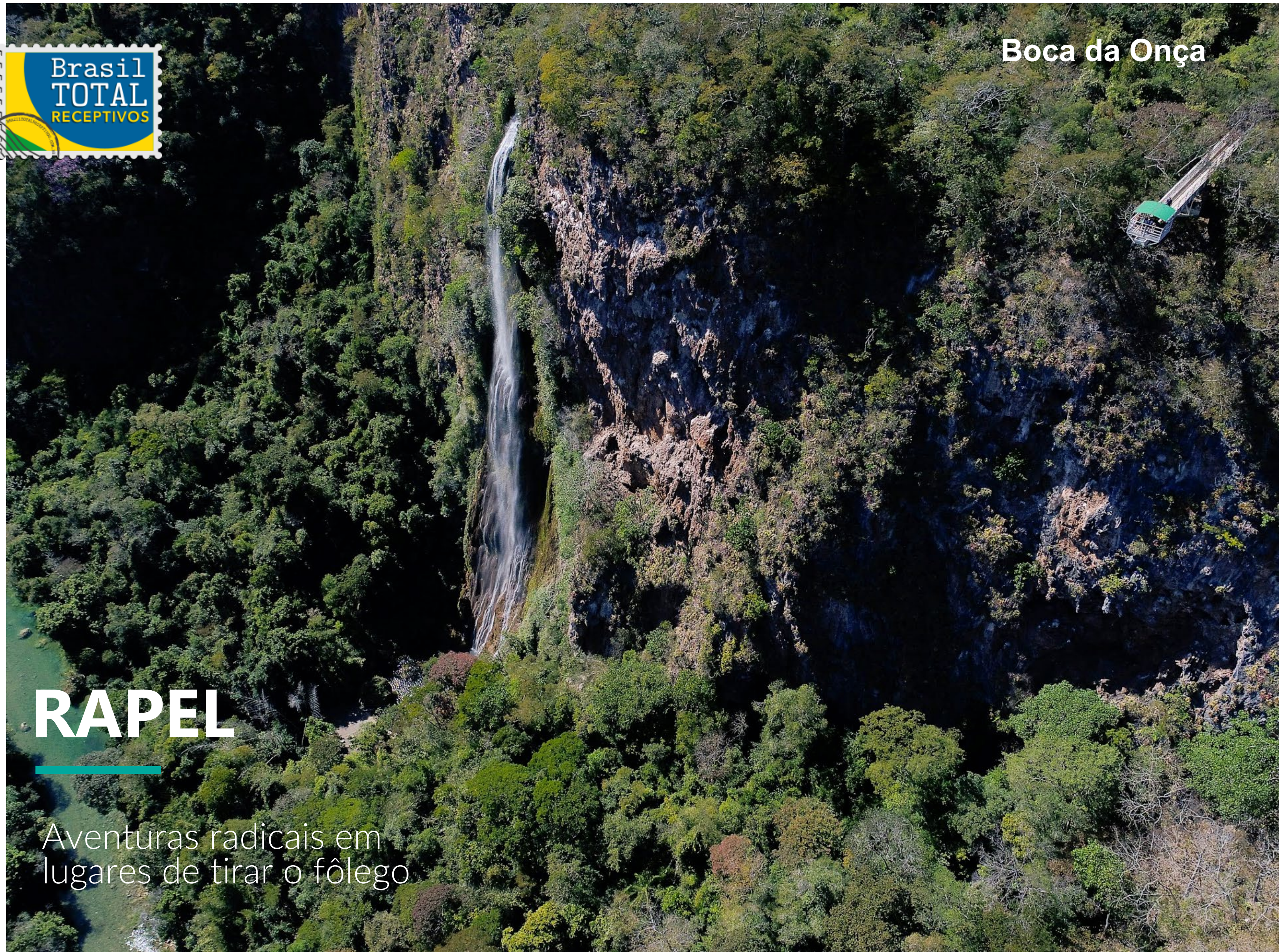

Abismo Anhumas



RAPEL

Aventuras radicais em lugares de tirar o fôlego



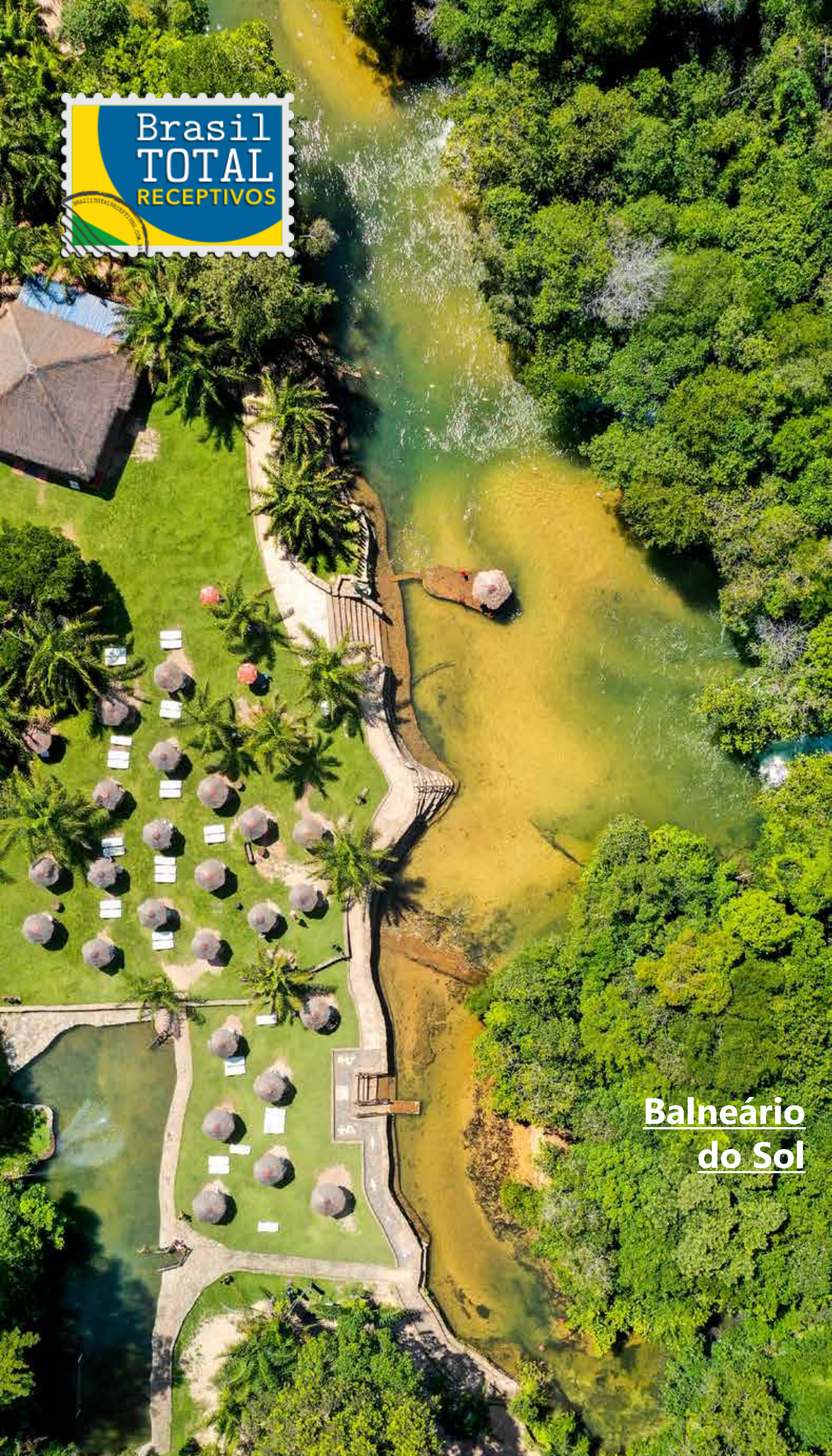

Balneário do Sol

A partir de 8 anos (Atividades)

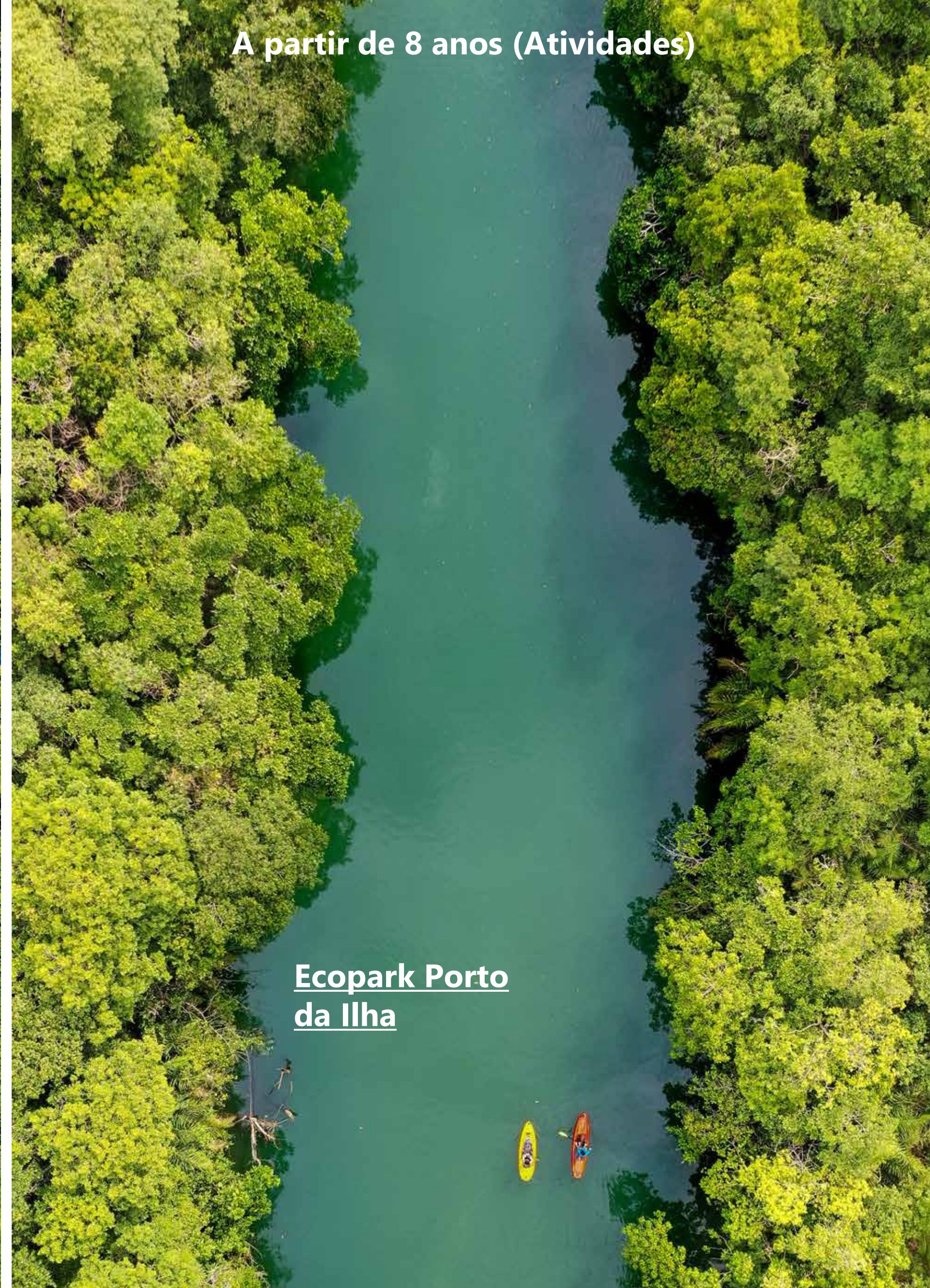

Ecopark Porto da Ilha



BALNEÁRIOS

Onde se pode desfrutar o dia a beira dos rios e com toda infraestrutura para se divertir e relaxar

Praia da Figueira



CONTEMPLAÇÃO

Lugares perfeitos para contemplar a natureza

Buraco das Araras





AVENTURA E EXPERIÊNCIA

Emoção e diversão na natureza com toda estrutura e segurança



A partir de 6 anos



A partir de 5 anos



A partir de 8 anos (garupa)



A partir de 5 anos



A partir de 8 anos



A partir de 8 anos



Udu Cerâmica

Aquário de Bonito



URBANOS

Opções na cidade, podem ser realizadas à noite



Projeto Jiboia



Além dos passeios, **Bonito** tem uma ótima rede hoteleira (4 mil leitos) e gastronômica para receber pessoas de **todos os gostos**.





Águas de Bonito



Hotel Wetiga



Pousada Olho D'Água



Hotel Marruá



Costelão Rubineia – Restaurante Juanita



Pintado a Urucum – Restaurante Casarão



Pastel Pantaneiro – Pastel Bonito



Linguíça de Jataré – Pantanal Grill Gourmet



Di Bonito



Palácio dos Sorvetes



Casa do João



La Bonita





PANTANAL

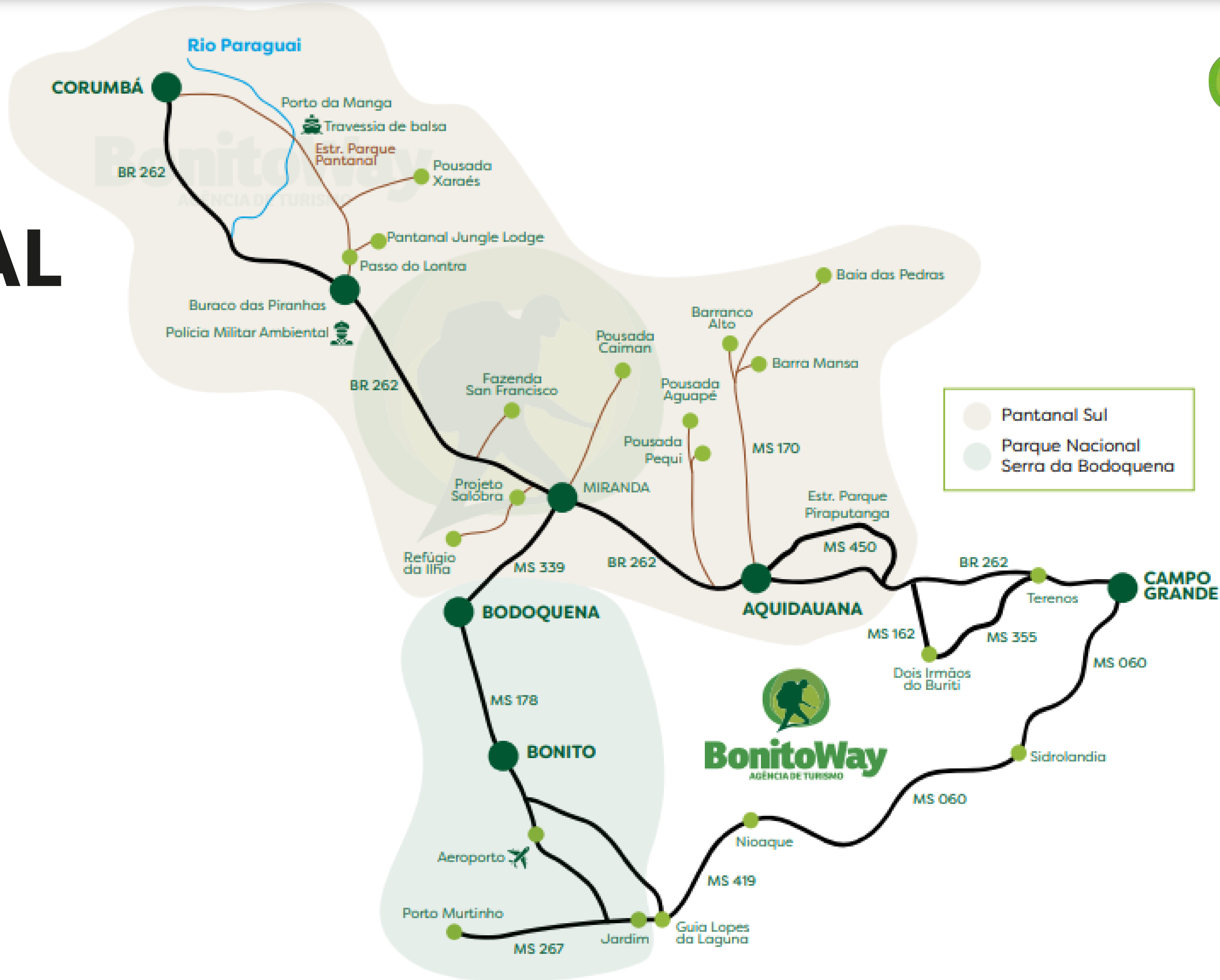



**CHEIA
DEZEMBRO
A MARÇO**

**VAZANTE
ABRIL E
JUNHO**

**SECA
JULHO A
OUTUBRO**

**CHUVAS
NOVEMBRO
E DEZEMBRO**

PANTANAL

um verdadeiro zoológico a céu aberto. Entre os passeios possíveis: cavalgada, caminhadas por trilhas, observação de animais, focagem noturna de animais e safári fotográfico.



PANTANAL

Aproveite para conhecer esse paraíso natural brasileiro, se hospede em fazendas e observe animais selvagens além de atividades como a pesca.

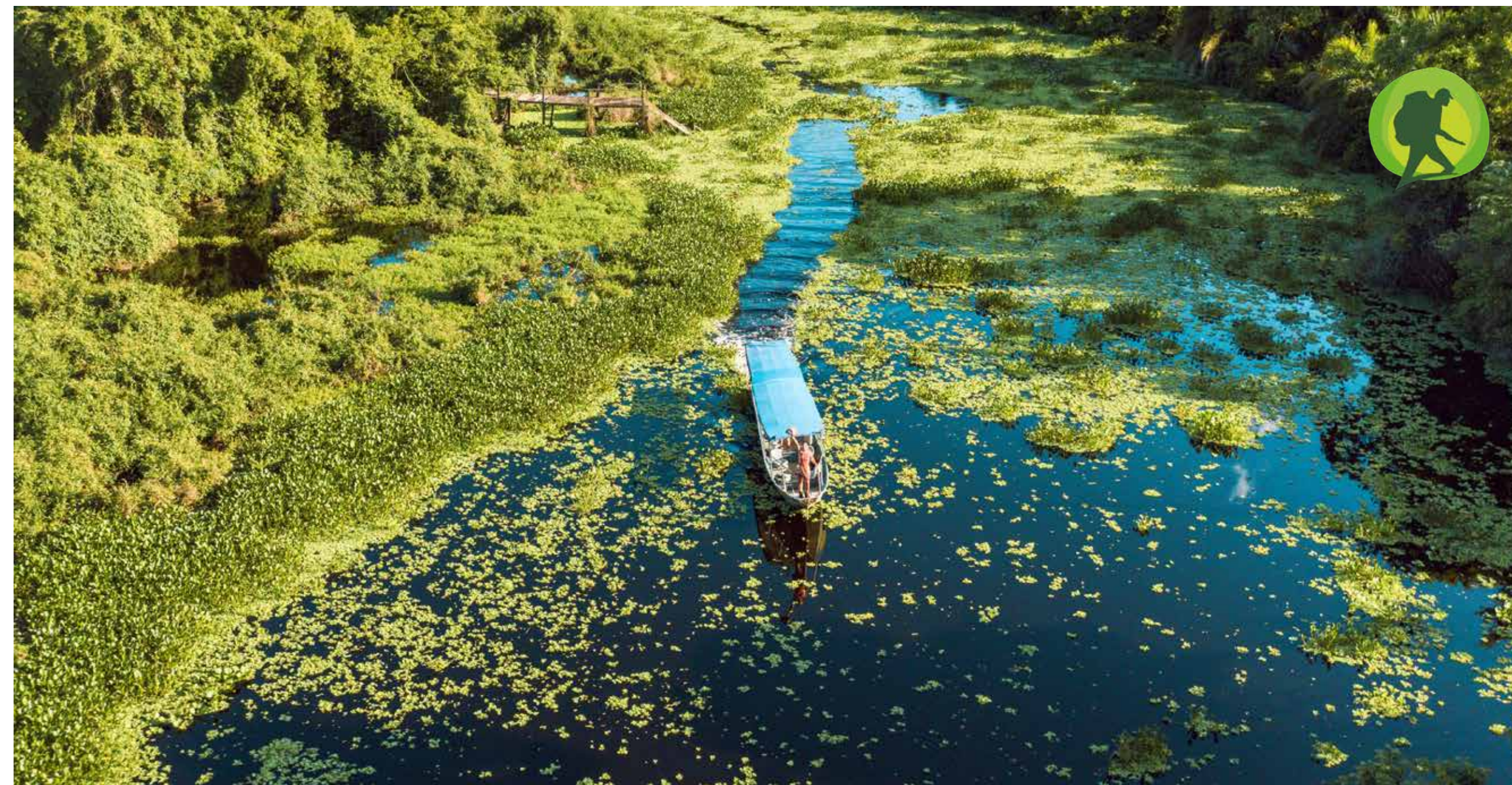

SAN FRANCISCO (PANTANAL DE MIRANDA)

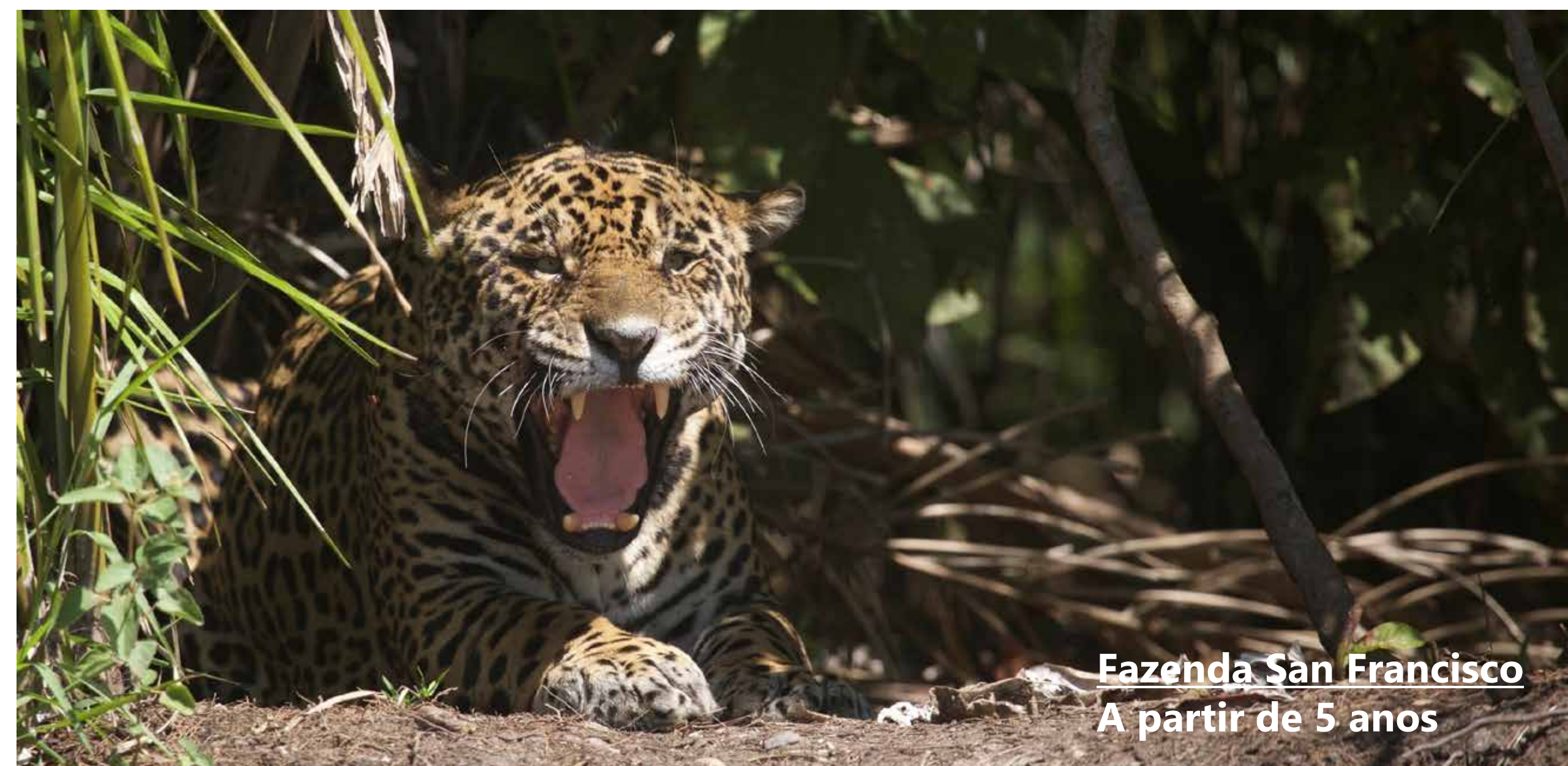

Fazenda San Francisco
A partir de 5 anos

FAZENDA SAN FRANCISCO

Pacote 3 dias e 2 noites

1º dia

Chegada na Fazenda San Francisco a tarde.

14h00 – Passeio de Chalana com pescaria de Piranhas

Retorno para a sede e Check in no apartamento (a partir das 16h00)

18h30 – Jantar de Fazenda

19h30 – Focagem Noturna de Animais Silvestres

Pernoite na Fazenda

2º dia

Das 7 às 8h00 – Quebra-torto – típico café da manhã pantaneiro

8h00 – Safári Fotográfico & Trilha do Carandá

Almoço pantaneiro

15h00 – Trilha da Vazante

18h30 – Jantar de Fazenda

19h30 – Palestra sobre o Pantanal ou Focagem Noturna de Animais Silvestres

Pernoite na Fazenda

3º dia

Das 7 às 8h00 – Quebra-torto – típico café da manhã pantaneiro

8h00 – Passeio de Vira-lata (voadeira) no Corixo são Domingos

Almoço pantaneiro

13h30 – Check out do apto

•A ordem do roteiro e horário das atividades citadas acima serão definidos de acordo com a programação da pousada.

•Apartamentos com Ar condicionado, frigobar e w.c. privativo.

•A duração média dos passeios é de 2h30m.

O PACOTE INCLUI:

– Passeios (04 diurnos + atividades noturnas);

– Pensão completa (02 quebra-tortos, 02 almoços pantaneiros e 02 jantares de fazenda);

– 02 Pernoites em apartamento com ar condicionado e frigobar;

– Acompanhamento de guia pantaneiro;

– Seguro passeio.

Não inclui:

– Transporte in/out fazenda;

– Bebidas;

– Gastos extras

PANTANAL EXPERIÊNCIA (PANTANAL DE MIRANDA)



PANTANAL EXPERIÊNCIA

DAY USE COMITIVA – PASSAR O DIA

Principal - Cavalgada em trilha realizada, na maior parte do percurso, à sombra das árvores e as margens do Córrego Agachi. Uma experiência única, com a vivência da lida do homem pantaneiro, interagindo com uma comitiva de verdade. Um percurso repleto de manifestações culturais e com diversas surpresas pelo caminho.

Almoço Regional com deliciosos pratos da comida de comitiva - arroz carreteiro, feijão gordo, ovo frito, costelinha de pacu, torresminho de peixe, salada e uma deliciosa sobremesa. Descanso (sesta) em forno da cerâmica. Visita ao Museu para conhecer um pouco mais da Fazenda (fatos, equipamentos e fotografias) que retratam a história.

Complementar – Visita as cocheiras para contemplar a exposição de animais (cavalos, carneiros e petiços), logo após, através de um agradável passeio de carruagem é possível conhecer as instalações da piscicultura e ainda relaxar com a prática da atividade de pesque e solte.

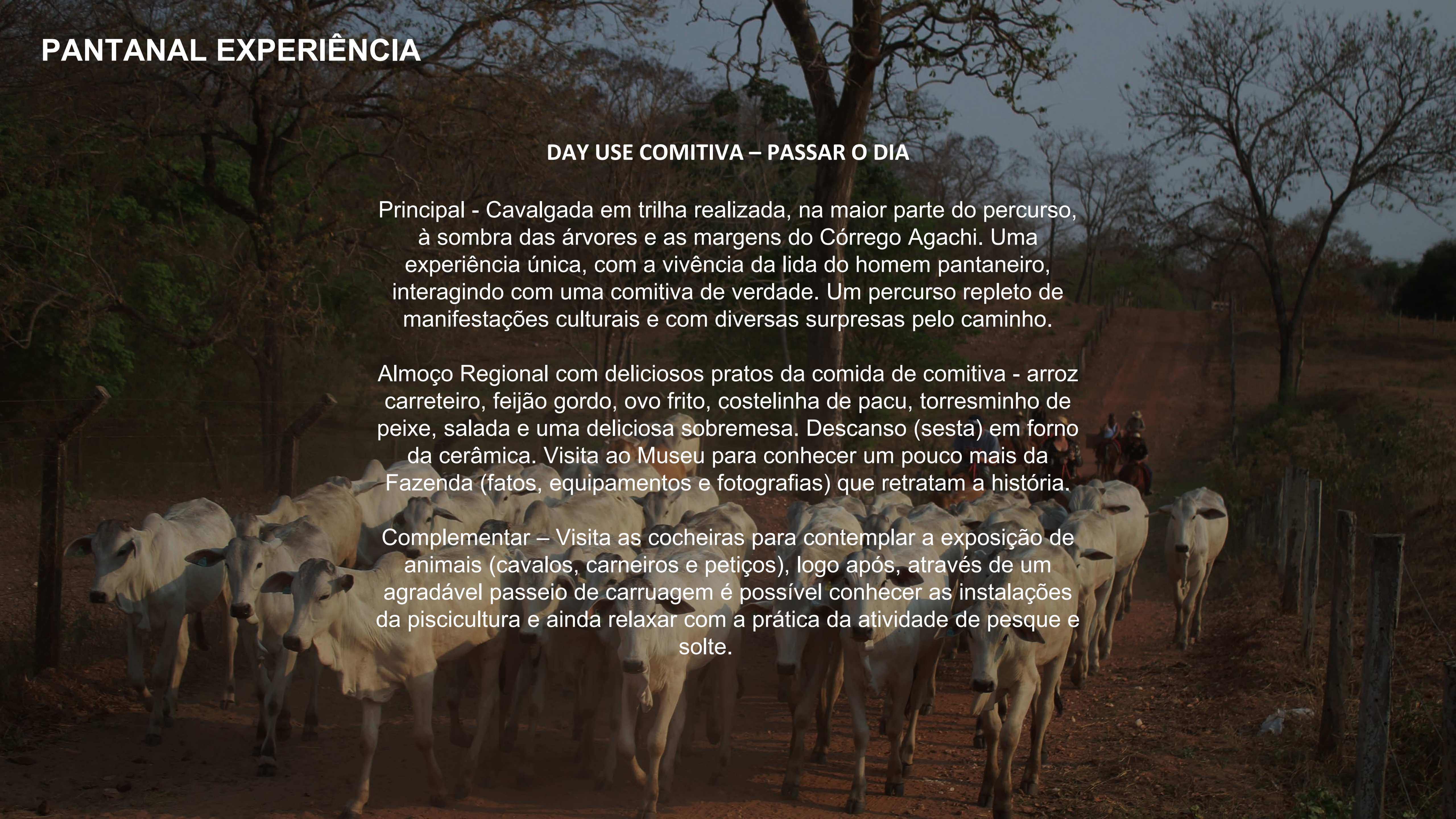



PASSO DO LONTRA (PANTANAL DE CORUMBÁ)





JUNGLE LODGE (PANTANAL DE CORUMBÁ)

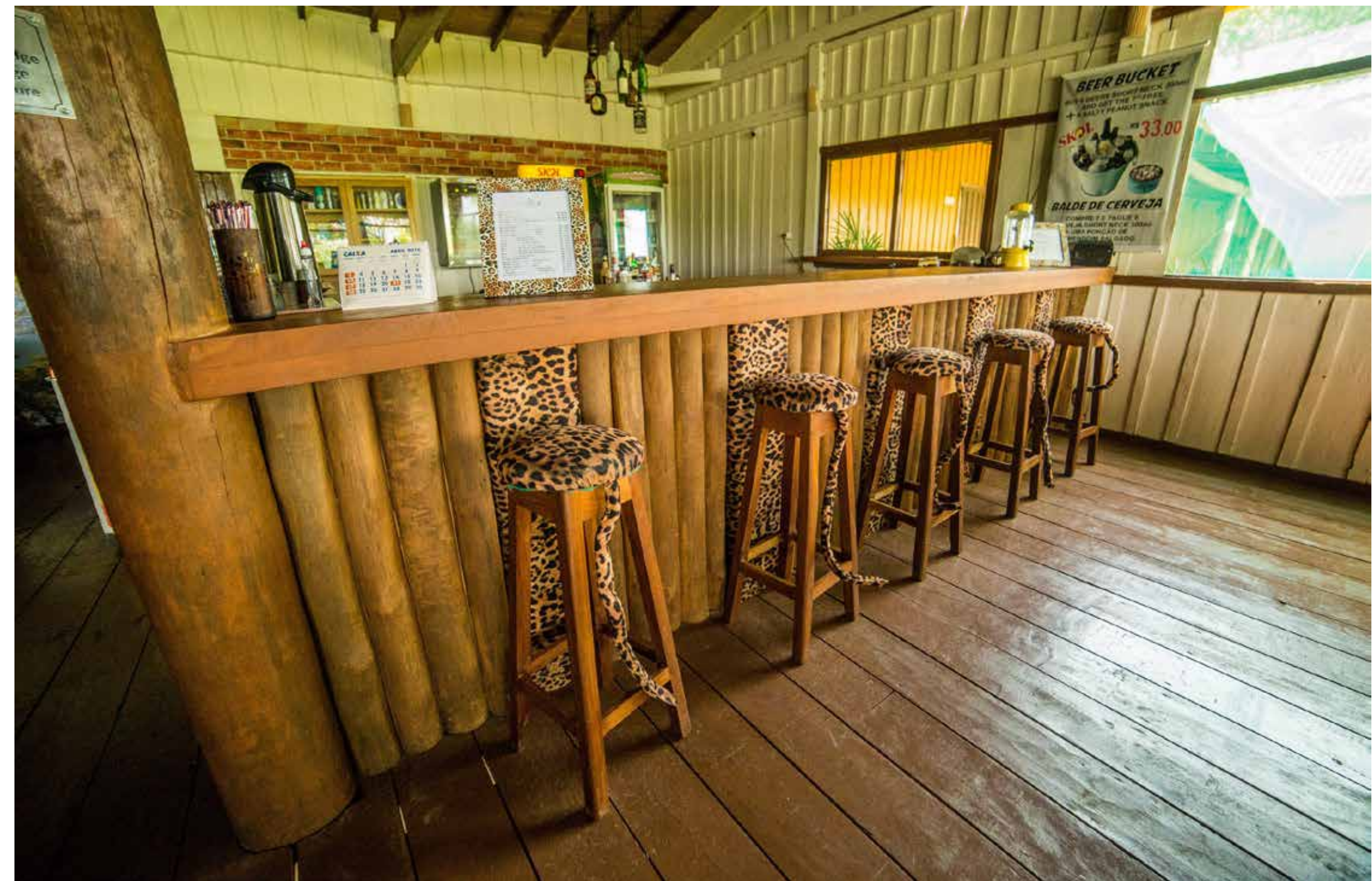



REFÚGIO DA ILHA (PANTANAL DE MIRANDA)

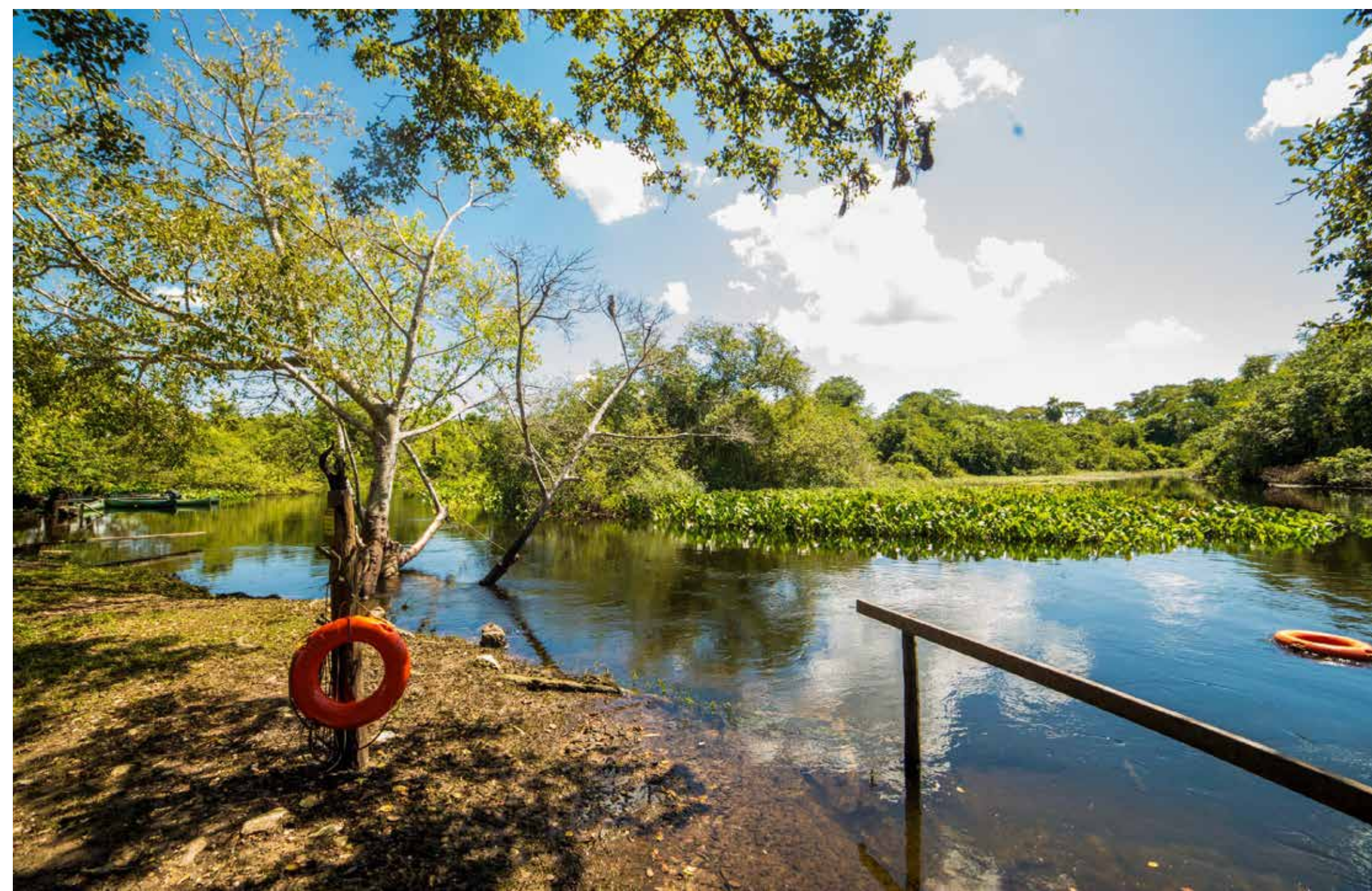
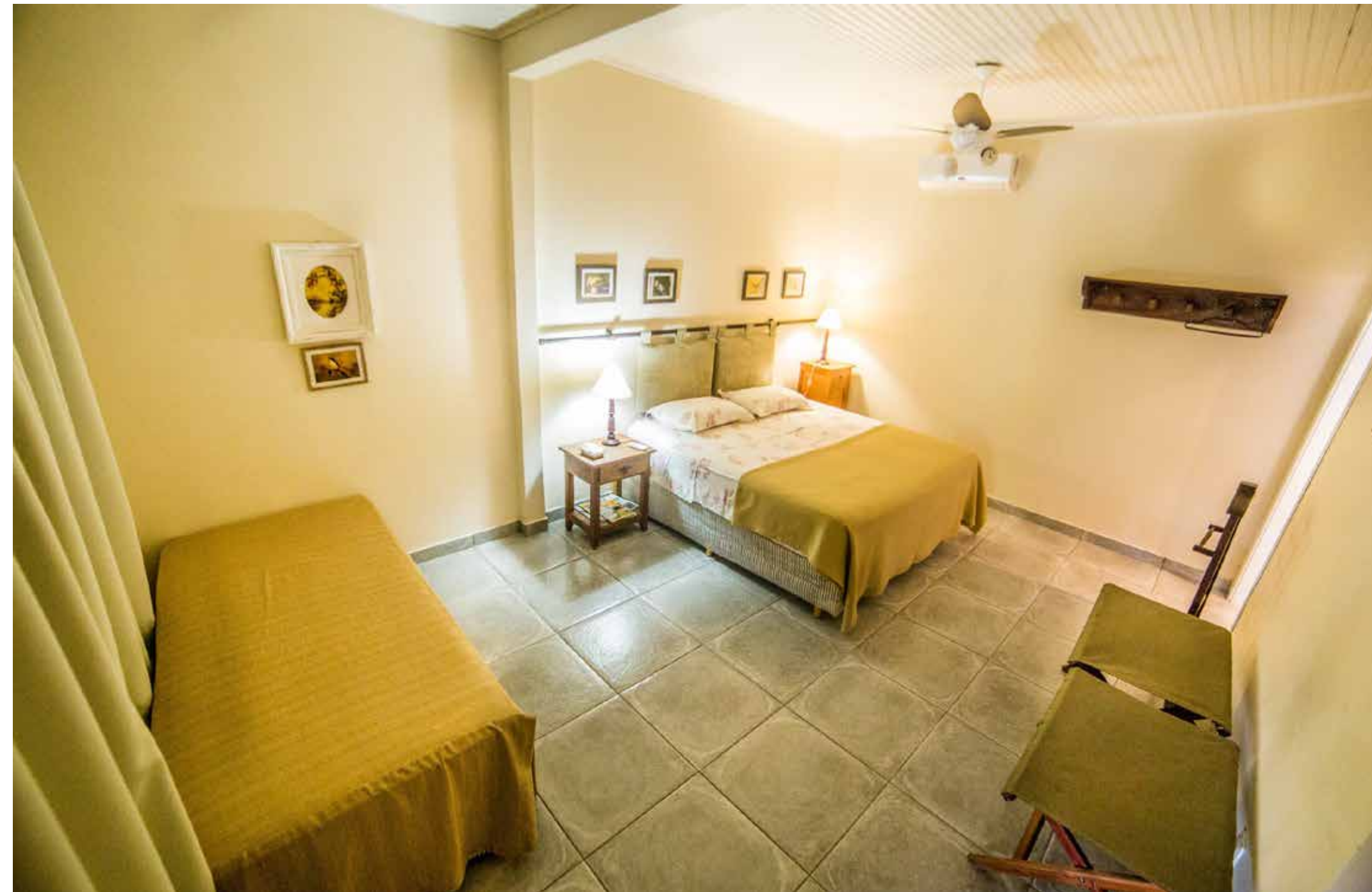



AGUAPÉ (PANTANAL DE AQUIDAUANA)







CAIMAN (PANTANAL DE MIRANDA)

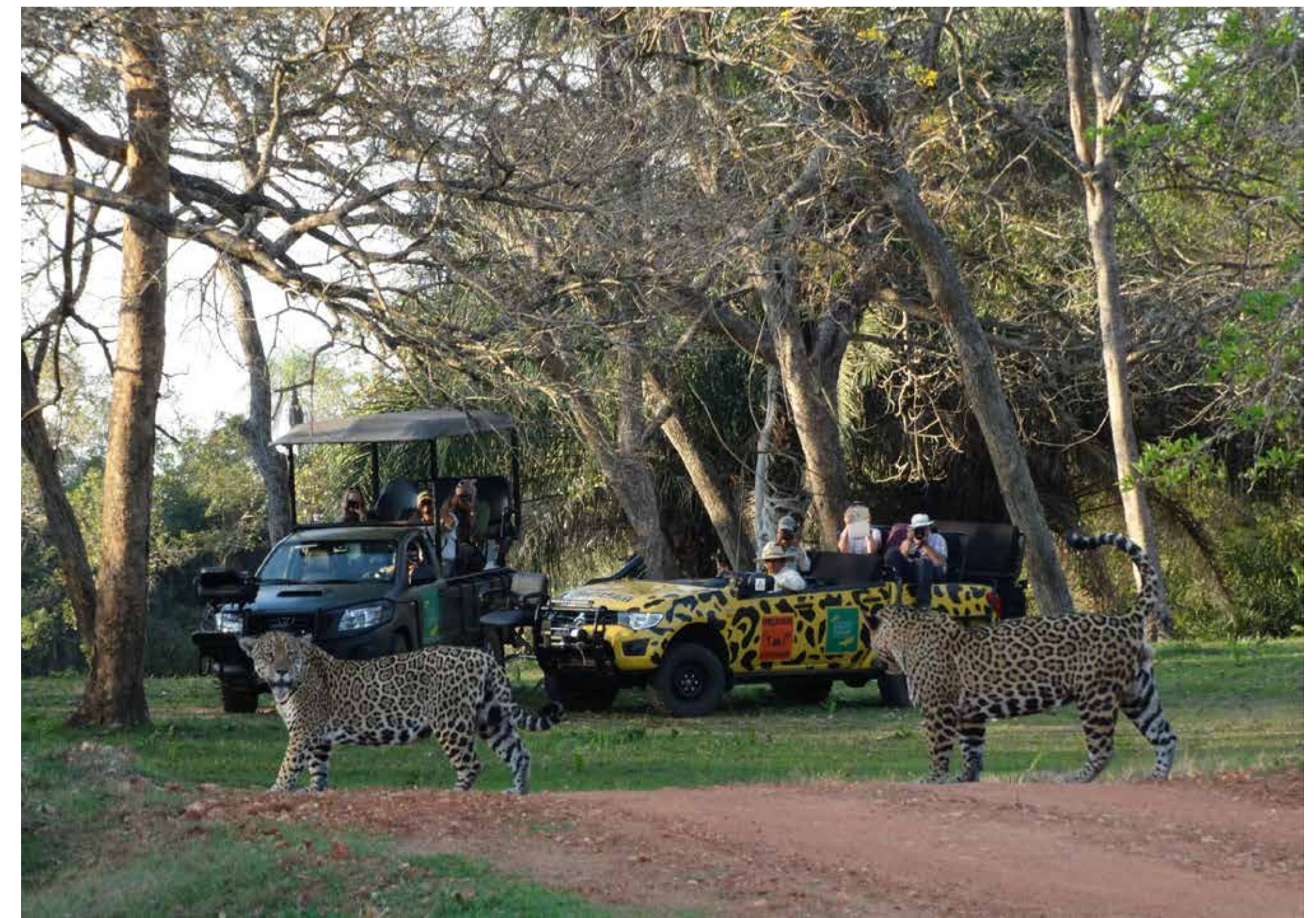



MUITO OBRIGADA!